



UNIVERSIDAD WESTHILL

“Vestigia Nulla Retrorsum”



**Telesimulación:
una estrategia
para el desarrollo
de habilidades
clínicas**

Dr. Eduardo Mercado Cruz
Coordinador de Ciclos Clínicos



UNIVERSIDAD WESTHILL
"Vestigia Nulla Retrorsum"



**El 27 de febrero 2020
el INER confirmó el
primer caso de
COVID-19 en México**

**Nuevos
ambientes
de
aprendizaje**

**Nuevas
formas de
evaluación**

**Nuevos
recursos**

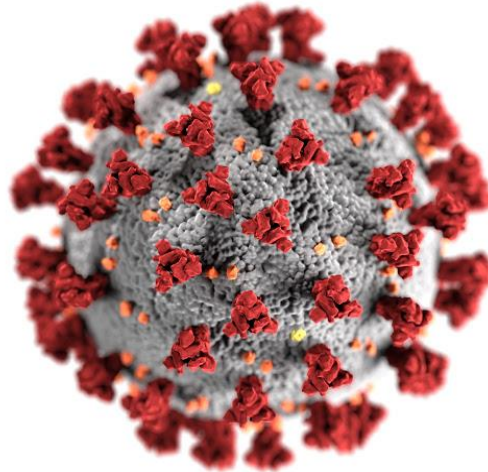

**Nuevos
roles
docentes**



Pérdida sustancial de las oportunidades para el aprendizaje clínico





Competencias clínicas



Comunicarnos con el enfermo y otros profesionales



Obtener información y antecedentes médicos relevantes



Identificar signos físicos



Interpretar la información y los resultados de las pruebas diagnósticas



Integrar diagnósticos y realizar intervenciones terapéuticas



¿Qué aprende exactamente un estudiante de medicina en un hospital?

¿Cómo podemos desarrollar habilidades clínicas fuera del hospital?



UNIVERSIDAD WESTHILL

"Vestigia Nulla Retrorsum"

WESTHILL HOSPITAL

PCV-UW

Cuerpo docente
colegiado



Contenido curricular
asignaturas clínicas



Competencias
clínicas a
desarrollar



Profesionalismo médico

- Profesionalismo
- Aspectos éticos
- Responsabilidades legales
- Relación medico paciente

Integración clínica:

- Pensamiento crítico
- Juicio clínico
- Toma de decisiones
 - Manejo de la información
- Habilidades clínicas:
 - Diagnóstico
 - Tratamiento
 - Pronóstico
 - Rehabilitación
- Comunicación:
 - Efectiva
 - Afectiva
 - Empática





Más de 100 casos
clínicos para 28
asignaturas

| Semestre | Asignaturas |
|----------|--|
| Quinto | Imagenología, Medicina Psicológica y Comunicación, Primeros Auxilios para Estudiantes de Medicina y Propedéutica Médica y Fisiopatología |
| Sexto | Cardiología, Hematología, Integración Clínico Básica I, Nefrología, Neumología, Otorrinolaringología, Psiquiatría y Urología |
| Séptimo | Dermatología, Endocrinología, Gastroenterología, Neurología, Nutrición Humana y Oftalmología |
| Octavo | Ginecología y Obstetricia, Integración Clínico Básica II, Pediatría y Rehabilitación |
| Noveno | Algología, Cirugía y Urgencias, Geriatria, Infectología, Ortopedia y Traumatología y Reumatología |



Más de 100 casos
clínicos para 28
asignaturas

**Aprendizaje
basado en
problemas**

**Principios
básicos para la
enseñanza de la
clínica**

Telemedicina

Simulación



Prácticas clínicas virtuales

Estructura técnica



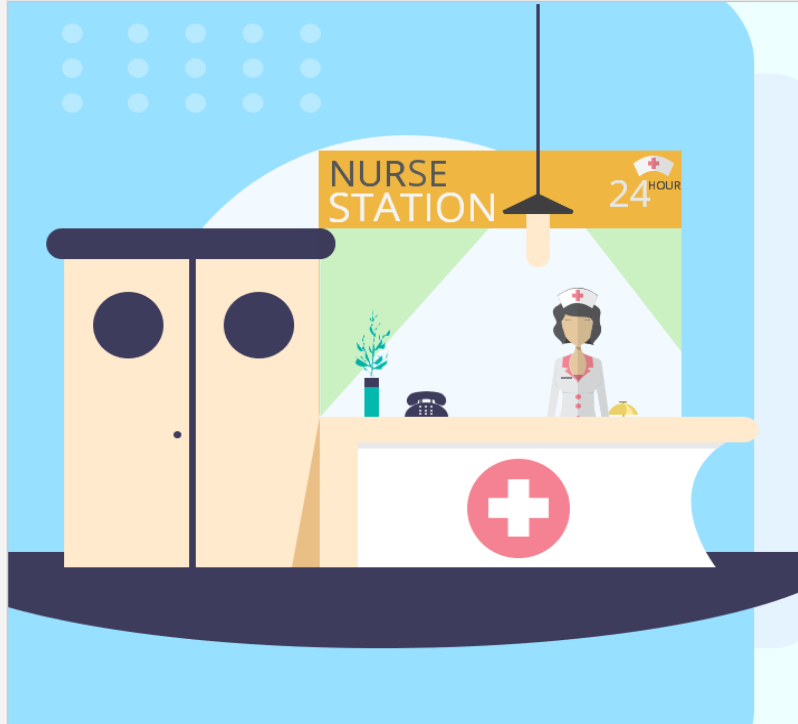

Westhill Hospital

Se trata de un paciente masculino de 76 años de edad que ingresa al servicio de urgencias a las 22:40 de la noche porque después de caminar una cuadra presentó dolor torácico y sensación de falta de aire

Está compartiendo Microsoft Powe...

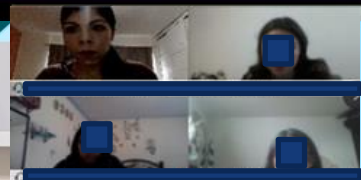

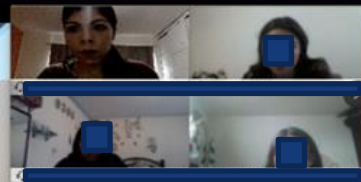



UNIVERSIDAD WESTHILL

"Festigia Nulla Retrorsum"

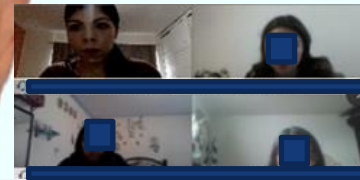
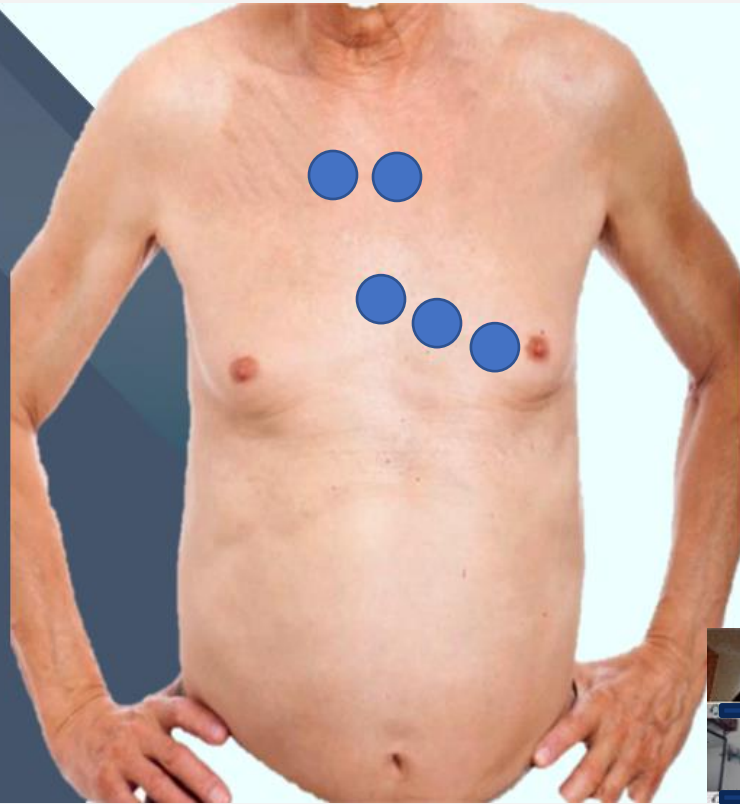

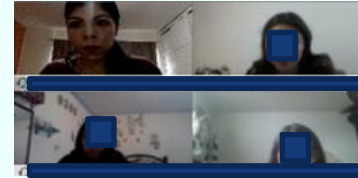

UNIVERSIDAD WESTHILL
"Vestigia Nulla Retrorsum"

Anamnesis

Exploración Física

Análisis

Desenlace



SIMex²⁰²⁰

Cuarto Encuentro Internacional de Simulación Clínica



Otorgan la presente

CONSTANCIA

A José Adrián Morales Acevedo, Gabriela Lugo Reyes, Ana Paola Quintos Romero, Eduardo Mercado Cruz, Ramón Ignacio Esperón Hernández

Por haber obtenido el **PRIMER LUGAR** con el trabajo de investigación:
Percepción de los docentes sobre prácticas clínicas virtuales con telesimulación

en el marco del Cuarto Encuentro Internacional de Simulación Clínica SIMex 2020
Acreditación y Certificación en Simulación Clínica

Para verificar la validez de esta constancia por favor ingresa a:
https://www.inscripciones.simex.unam.mx/SIMEX/verificar_constanciaSIMEX2020.php?1u=6e543d6b6dc58659d7d6d884adab3e0ed7cd6557
Folio: 1 Firma digital: 6e543d6b6dc58659d7d6d884adab3e0ed7cd6557



Dr. Germán Fajardo Dolci

DIRECTOR DE LA FACULTAD
DE MEDICINA - UNAM

Dra. Irene Durrante Montiel

SECRETARÍA GENERAL DE LA
FACULTAD DE MEDICINA - UNAM

Revista Investigación en
Educación Médica

Investigación
en Educación Médica

Facultad de Medicina UNAM.
av. Universidad 3000
Ciudad Universitaria,
Cd. Mx. 04510. México



(55) 5622 66 66
ext. 82318



riem@unam.mx
revistainvestedu@gmail.com
<http://riem.facmed.unam.mx/>

FACULTAD DE MEDICINA



Estimado Dr. Eduardo Mercado Cruz,

En relación con su manuscrito titulado: "Telesimulación: una estrategia para desarrollar habilidades clínicas en estudiantes de medicina" me es grato informarle que, en virtud de los cambios realizados luego de la revisión por pares, se decidió aceptarlo para publicación. Le comunico también que su artículo será incluido en el volumen 40, octubre-diciembre 2021.

Agradezco su interés por difundir el producto de su trabajo de investigación en el campo de las ciencias de la salud en las páginas de la revista, y le envío un cordial saludo.

Atentamente

"POR MI RAZA HABLARÁ EL ESPÍRITU"

Ciudad Universitaria, Cd. Mx., a 12 de mayo de 2021.

Dr. Melchor Sánchez Mendiola
Editor

Es probable que cada vez estemos más cerca de regresar a las sedes hospitalarias



¿Cómo regresar a los entornos clínicos?

¿Cómo optimizar los encuentros clínicos con los enfermos?

¿Qué competencias clínicas pueden continuar desarrollándose fuera del hospital?



UNIVERSIDAD WESTHILL

“Vestigia Nulla Retrorsum”



**Telesimulación:
una estrategia
para el desarrollo
de habilidades
clínicas**

Dr. Eduardo Mercado Cruz
Coordinador de Ciclos Clínicos